

Tintas

Cartela de Cores Tintas em pó

Pinturas

Catálogo de Cores Pintura em polvo

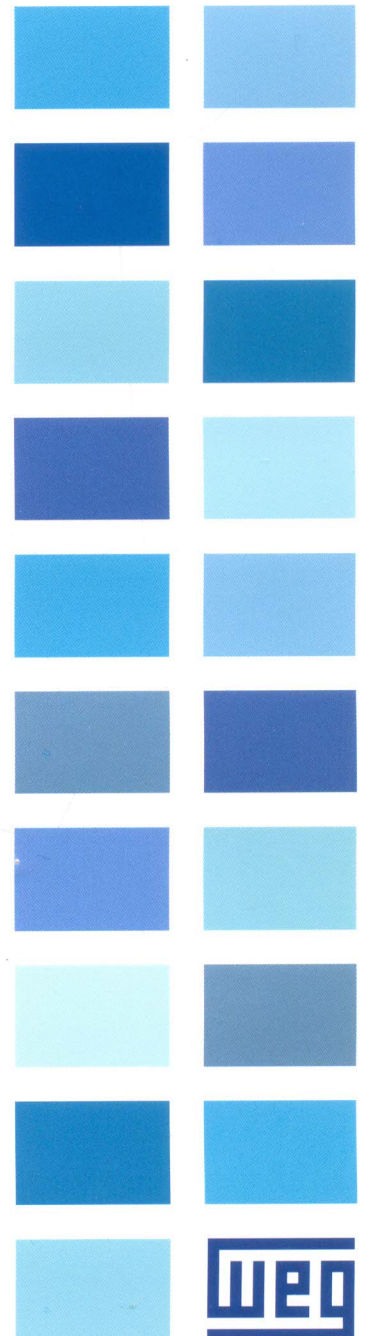

Legenda | Leyenda

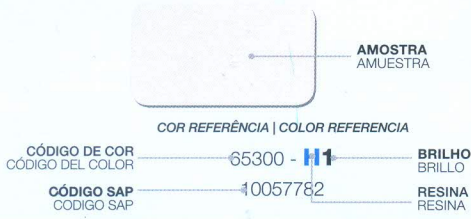

RESINAS / RESINAS

- H - Híbrido
- E - Epóxi
- P - Poliéster

BRILHO / BRILLO

- 1 - Brilhante | Brillante
- 2 - Semi Brilhante | Semi Brillante
- 3 - Semi Fosco | Semi Mate
- 4 - Fosco | Escarchado
- 5 - Ultra Fosco | Ultra Mate

Acabamentos Lisos | Acabados Lisos

| | | | | | |
|---|---|--|---|--|---|
| BRANCO BLANCO 61890 - H1 10005087 | BRANCO BLANCO 62220 - H1 10005607 | BRANCO BLANCO 65300 - H1 10057782 | BRANCO BLANCO 62740 - H1 10001257 | BRANCO BLANCO 60790 - H1 10005067 | BRANCO BLANCO 65790 - H1 10004763 |
| BRANCO BLANCO 12210 - P1 10005724 | BRANCO BLANCO 61900 - H1 10005604/12179081 | BRANCO BLANCO 66450 - P1 10007312 | BRANCO BLANCO RAL 9003 - P1 10005810 | BRANCO BLANCO 63300 - H1 10005099 | BRANCO BLANCO 62470 - H1 10001255 |
| BRANCO BLANCO 68000 - P1 12098828 | BEGE BEIGE RAL 1013 - H1 10004945 | BEGE BEIGE 29870 - H1 10618529 | BEGE BEIGE RAL 1015 - H1 10004943 | BEGE BEIGE 22680 - P1 10006060 | AMARELO AMARILLO 21590 - H1 10004960 |
| AMARELO AMARILLO 21520 - P1 10005738 | AMARELO AMARILLO RAL 1006 - H1 10004739 | AMARELO AMARILLO 24410 - P1 10005745 | LARANJA NARANJA RAL 2003 - H4 10005234 | LARANJA NARANJA 2,5Y 6/14 - H1 10004973 | LARANJA NARANJA 25500 - P1 10005756 |
| LARANJA NARANJA 28120 - P1 10004836 | VERMELHO ROJO WRAL 3020 - P1 10005846 | VERMELHO ROJO 81400 - H1 10005150 | VINHO VINO 80920 - H1 10005145 | MARROM MARRÓN 75410 - P3 10005892 | MARROM MARRÓN 75610 - P1 10006094 |
| ROSA ROSADO 81990 - P1 10005854 | VERDE 56250 - P1 10317806 | VERDE 51300 - H1 10005045 | VERDE 52230 - P1 10005798 | AZUL RAL 5015 - H1 10005009 | AZUL MUNSELL 10B 3/8 - H2 10317784 |
| AZUL 5010 - P1 10057817 | AZUL 41110 - H1 10005017 | CINZA GRIS MUNSELL N6,5 - H1 10004913 | CINZA GRIS 18160 - P1 10440927 | GRAFITE GRAFITO RAL 7024 - P1 10005721 | PRETO NEGRO 70590 - H5 10005539 |
| PRETO NEGRO 73290 - P3 11174595 | PRETO NEGRO 70380 - H4 10005243 | PRETO NEGRO 70540 - H3 10005215 | PRETO NEGRO 70840 - P4 10005903 | PRETO NEGRO 70520 - H1 10005135 | |

Acabamentos Texturizados e Microtexturizados | Acabados Texturados y Microtexturados

| | | | | | |
|--|---|---|---|--|--|
|  |  |  |  |  |  |
| BRANCO BLANCO WRAL 9016 - H1 10005278 | BRANCO BLANCO Dental 61910 - H1 10005442 | BRANCO BLANCO 61280 - H2 10007305 | BRANCO BLANCO Dental 63460 - H4 10005335 | BEGE BIEGE RAL 7032 - H1 10005375 | LARANJA NARANJA 25440 - H1 10005422 |
|  |  |  |  |  |  |
| VERMELHO ROJO 80970 - H1 10005455 | VERDE VERDE 52440 - H1 10005439 | MARROM MARRÓN 76080 - P5 10005958 | AZUL AZUL RAL 5015 - H1 10005429 | AZUL AZUL 41150 - H1 10005434 | CINZA GRIS 13240 - H3 10005560 |
|  |  |  |  |  |  |
| CINZA GRIS RAL 7035 - H1 10005382 | CINZA GRIS MUNSELL N6,5 - H1 10005373 | CINZA GRIS MUNSELL N6,5 - H1 10005270 | CINZA GRIS RAL 7042 - H1 10007652 | CINZA GRIS 16380 - H1 10004935 | GRAFITE GRAFITO 11890 - H1 10005389 |
|  |  |  |  |  |  |
| CINZA GRIS 14960 - P4 11990210 | CINZA GRIS 19913 - P4 12377839 | PRETO NEGRO 70750 - H4 10005576 | PRETO NEGRO 70790 - H4 10005339 | PRETO NEGRO 70700 - H1 10005450 | PRETO NEGRO 72020 - P3 10005929 |
|  |  |  | | | |
| CHAMPAGNE CHAMPÁN 20336 - P4 12837591 | ALUMÍNIO ALUMINIO 30320 - H5 10005357 | BRONZE BRONCE 1003 - P4 11944774 | | | |

Acabamentos especiais | Acabados especiales

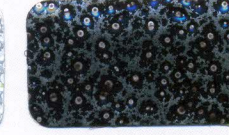
| | | | | | |
|--|---|---|--|---|---|
|  |  |  |  |  |  |
| VERNIZ PRETO BARNIZ NEGRO 71550 - P1 11314890/10005835 | VERNIZ AZUL BARNIZ AZUL 41180 - P2 10005779 | VERNIZ BARNIZ 00010 - P5 10006020 | VERNIZ BARNIZ 00070 - P1 10005716 | ALUMÍNIO ALUMINIO 31380 - P3 10005705 | ALUMÍNIO ALUMINIO 30940 - H1 10004881 |
|  |  |  |  |  | |
| ALUMÍNIO ALUMINIO 30290 - H1 10004871 | ALUMÍNIO ALUMINIO 31240 - H1 10004733 | BRANCO CRAQUEADO 63020 - H1 10005513 | DOURADO CRAQUEADO 21920 - H1 10005509 | PRETO CRAQUEADO 70813 - H1 13034035 | |

**Para proteção do efeito metálico recomenda-se aplicar o verniz 10005716 como acabamento brilhante ou 10006020 como acabamento fosco.

**Para protección del efecto metálico recomendase aplicar el barniz 10005716 como acabado brillante o el barniz 10006020 como acabado mate.

***A tonalidade da cor varia em função do substrato utilizado e da espessura da camada aplicada. ***El tono del color cambia de acuerdo con el substrato y espesor de la capa.

TINTA EM PÓ

A WEG oferece uma diversificada gama de tintas em pó, com base em tecnologia de ponta e adequadas às exigências e necessidades de cada cliente. Desenvolve suas tintas nas linhas EPÓXI, indicada para uso em superfícies não expostas a raios solares e que necessitem de alta resistência química. POLIÉSTER, indicada para uso em superfícies expostas ao intemperismo contínuo e HÍBRIDA, combinação de resinas poliéster / epóxi, oferecendo um conjunto adequado de propriedades protetivas para superfícies não expostas ao intemperismo.

A tinta em pó apresenta grandes vantagens, como:

Não contém solventes; baixo risco de incêndio.

Não requer preparação; apresenta-se pronta para uso.

Excelente qualidade de acabamento.

Na maioria dos casos aplica-se em uma só demão, dispensa o uso de tinta fundo.

Possui alta resistência química com excelentes propriedades.

Praticamente não existe perda de material, pois quase todo o pó que não adere à peça é reaproveitado, obtendo-se um rendimento aproximado de 98%.

Baixo impacto ambiental. Não gera poluentes.

Economia de tempo; assim que as peças resfriam após o forneio já podem ser manuseadas.

Nota Importante:

As tonalidades de cor, brilho e texturas apresentadas nesta cartela, devem ser usadas somente como orientação, não podendo ser garantida uma conformidade com a tinta original. As tintas podem ser obtidas em diversos graus de acabamento, brilho, textura e metalização na maioria dos sistemas apresentados. Para mais informações consulte nossa área técnica. Estas informações estão baseadas em testes e experiências e têm a finalidade de informar sobre os produtos e suas possibilidades de aplicação. Não se pretende que as informações fornecidas nesta cartela sejam completas, sendo que o próprio usuário assumirá o risco caso queira utilizar os produtos para um determinado propósito diferente das especificações aqui recomendadas, sem primeiro obter da WEG uma confirmação por escrito sobre a adequação do produto para o fim pretendido. As informações constantes desta cartela estão sujeitas a modificações sem prévio aviso, baseando-se na nossa experiência e política de contínuo desenvolvimento de produtos. Em caso de dúvida quanto à utilização dos nossos produtos, favor consultar nossa área técnica.



Grupo WEG - Unidade Tintas
Guaramirim - SC - Brasil
Fone (47) 3276-4000
Mauá - SP - Brasil
Fone (11) 4547-6100
tintas@weg.net
www.weg.net
www.youtube.com/wegvideos
[@weg_wr](https://www.instagram.com/weg_wr)

PINTURA EN POLVO

WEG ofrece una diversificada gama de pinturas en polvo, basándose en tecnología de punta y adecuada a las exigencias y necesidades de cada cliente. Desarrolla sus pinturas en las líneas Epoxi, indicada para el uso en superficies que no se quedan expuestas a intemperie y que necesitan de alta resistencia química. POLIÉSTER indicada para uso en superficies que se quedan expuestas a la intemperie permanente e HÍBRIDA, combinación de resinas poliéster / epoxi ofreciendo adecuada propiedad protectora para superficies no expuestas a la intemperie.

La pintura en polvo presenta grandes ventajas, como:

No contiene diluyentes, bajo riesgo de incendio;

No requiere preparación, se presenta lista para el uso;

Excelente calidad del acabado;

En la mayoría de los casos se aplica en una sola capa, dispensa el uso de la pintura de fondo;

Alta resistencia química con excelentes propiedades;

Prácticamente no hay pérdida de material, pues casi todo el polvo que no adhiere en la pieza es recuperado, así se obtiene rendimiento al rededor de 98%;

Bajo impacto ambiental. No daña el medio ambiente;

Economía de tiempo en seguida al horneio, luego que las piezas se esfrian es posible manosear.

Nota Importante:

Los tonos de color, brillo y textura presentadas en este catálogo deben ser usadas solamente como orientación, no garantizando una conformidad con la pintura original. Las pinturas pueden ser obtenidas en diversos grados de acabado, brillo, textura y metalización en la mayoría de los sistemas presentados. Para obtener más información, consulte nuestra área técnica. Estas informaciones están basadas en ensayos y experiencias y tienen finalidad de informar sobre los productos y sus posibilidades de aplicación. No se pretende que las informaciones de este catálogo sean completas, siendo que el propio usuario asumirá el riesgo en caso de utilizar los productos para determinados fines distintos de las explicaciones aquí recomendadas, sin primer obtener de la WEG una confirmación por escrito sobre la adecuación del producto para el fin pretendido. Las informaciones constantes en este catálogo están sujetas a modificaciones sin previo aviso, basándose en nuestra experiencia y política de continuo desarrollo de productos. En caso de dudas, mientras el uso de nuestros productos, favor consultar nuestra área técnica.



Mod: 50021400 | Rev:25 | Data:(m/a)09/2015
Sujeito a alterações sem aviso prévio.
As informações contidas são valores de referência.